

Kinderpreise Winter:

Preise pro Kind & Tag, im Zimmer der (Groß-) Eltern mit der Laurentius-Kids-Inklusivpension:



0 – 5 Jahre	€ 62,00
6 – 11 Jahre	€ 77,00
12 – 15 Jahre	€ 97,00
ab 16 Jahre	€ 190,00

Kinderpreise Sommer:

Preise pro Kind & Tag, im Zimmer der (Groß-) Eltern mit der Laurentius-Kids-Inklusivpension:



0 – 5 Jahre	€ 54,00
6 – 11 Jahre	€ 67,00
12 – 15 Jahre	€ 77,00
ab 16 Jahre	€ 135,00



Inklusivleistungen

WAS IHREN FAMILIENURLAUB IN UNSEREM FAMILIENHOTEL SO BESONDERS MACHT:

Zimmer & Komfort

- 4 Sterne Superior in gemütlichen Doppelzimmern und Familiensuiten mit einem oder sogar zwei abgetrennten Kinderzimmern
- Jedes Zimmer verfügt über ein Babyphone mit Mobilfunkempfänger
- Skiraum mit absperrbaren Schränken für jedes Zimmer
- Bikeraum
- Kostenloser Tiefgaragenparkplatz

Genuss & Kulinarik

- Exzellente Laurentius Verwöhnspension mit Frühstücksbuffet, Mittags-Snackbuffet, Nachmittagsjause und am Abend ein serviertes 5-Gang Diner mit verschiedenen Wahlmöglichkeiten, buntes Salatbuffet, Käsebrett
- Ganztags frisches Obst
- HIPP Babystation zur freien Entnahme
- Täglich frisch zubereiteter Baby-Gemüsebrei sowie frisch gekochtes Biogemüse
- Betreutes Kinderessen um 12.00 und 18.00 Uhr
- Kindersaftbrunnen
- Getränke werden bei uns liebevoll serviert und auf Ihr Zimmerkonto gebucht

Spiel- und Erlebniswelt für Kinder – betreut und unbetreut

- Babybetreuung von Geburt an, 7 Tage pro Woche von 08.30 bis 21.00 Uhr
- Kinderbetreuung mit einem bunten Spiel- und Spaßprogramm, abgestimmt auf das Alter der Kinder an 7 Tagen der Woche von 08.30 bis 21.00 Uhr
- Der Laurentius STAR.Club auf 1000 m² - aufgeteilt in einen betreuten Bereich und in einen täglich 24 Stunden frei bespielbaren Bereich
- 2000 m² Erlebnis Spiel Garten mit Abenteuerspielplatz, Riesen-Sandspielplatz mit Ziggbrunnen, Hüpfburg, Trampolin, Bewegungsparcours, Kletterturm und Schaukeln

Unsere Wellnessbereiche

- Familien Wasserwelt mit Baby-Planschbecken, Kinderpool mit Spielstation, Familypool und Außenpool, einzigartige 3-fach Racer-Rutsche sowie großzügige Ruhebereiche außen und innen
- Textil.Familien.Sauna mit Sauna, Sanarium, Dampfbad, Aromadampfbad und kuscheligem Ruhebereich
- SPANorama – der Erwachsenen-Wellnessbereich am höchsten Punkt des Hauses mit Panoramasauna, Dampfbad, kuscheligem Ruhebereich und dem traumhaften Infinitypool
- Barbarabad – Massagen und Kosmetik
- Fitnessraum

Laurentius Gäste haben's gut

Die Super.Sommer.Card (gültig vom 11.06.2022 bis 15.10.2022) zur kostenlosen Benützung der Bergbahnen und des Wanderbuses in der Ferienregion Serfaus-Fiss-Ladis ist bereits im Preis inkludiert

LAURENTIUS · BABY- & KINDERHOTEL · Familie Neururer · Leiteweg 26 · A-6533 Fiss in Tirol
Tel. +43 (0) 5476 / 6714 · Fax +43 (0) 5476 / 6714-67 · info@laurentius.at · www.laurentius.at



Sonnenhaus



Preise pro Person in der angegebenen Kategorie, inkl. Laurentius-Verwöhnspension. Die Ortstaxe in Höhe von € 2,60 wird pro Person (ab dem vollendeten 14. Lebensjahr) und Tag getrennt berechnet. Druck-, Satzfehler und Änderungen vorbehalten!

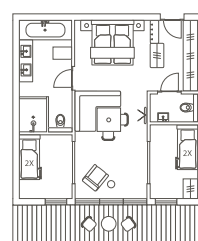
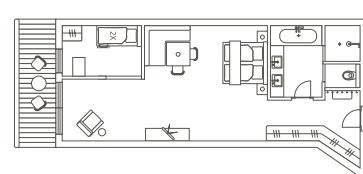
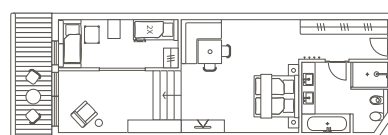
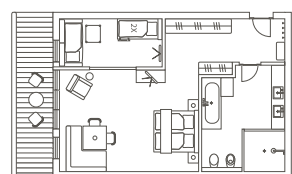
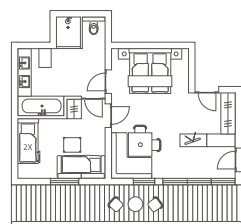
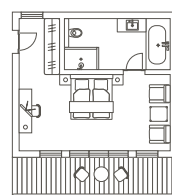

Doppelzimmer Sonne, ca. 30 m²

Ideal für Familien mit einem Kleinkind im Gitterbett. Geräumiges Doppelzimmer, Garderobenvorraum, Balkon. Flat-Screen TV mit Radio, Telefon, Babyphone, Kühlschrank, Safe. Badezimmer mit Badewanne / Dusche / WC / Föhn / Bademantel.

HOCHSAISON	HAUPTSAISON	NEBENSAISON	OSTERN	HOCHSAISON	HAUPTSAISON LIGHT	VOR- / NACHSAISON	NEBENSAISON
23.12.2021 – 08.01.2022	17.12.2021 – 23.12.2021	08.01.2022 – 29.01.2022	09.04.2022 – 23.04.2022	02.07.2022 – 13.08.2022	13.08.2022 – 20.08.2022	11.06.2022 – 02.07.2022	03.06.2022 – 11.06.2022
12.02.2022 – 05.03.2022	05.03.2022 – 19.03.2022	19.03.2022 – 09.04.2022		01.10.2022 – 15.10.2022		20.08.2022 – 03.09.2022	03.09.2022 – 01.10.2022

€ 249,00	€ 226,00	€ 192,00	€ 209,00	€ 180,00	€ 171,00	€ 153,00	€ 144,00
----------	----------	----------	----------	----------	----------	----------	----------

Panoramasuite, ca. 45 m²

Ideal für Familien mit 2 bis 3 Kindern. Geräumiges Eltern-Wohn-Schlafzimmer mit Sitzecke, abgetrenntes Kinderzimmer mit einem Stockbett (der untere Teil des Stockbettes kann ganz einfach zu einem Gitterbett umfunktioniert werden) und einem Einzelbett, Balkon. Flat-Screen TV mit Radio, Telefon, Babyphone, Kühlschrank, Safe. Badezimmer mit Badewanne / Dusche / WC / Föhn / Bademantel. Die Panoramasuite kann direkt mit dem Doppelzimmer Sonne verbunden werden.

€ 305,00	€ 277,00	€ 235,00	€ 256,00	€ 216,00	€ 205,00	€ 184,00	€ 173,00
----------	----------	----------	----------	----------	----------	----------	----------

Genusssuite, ca. 55 m²

Ideal für Familien mit 2 bis 3 Kindern. Geräumiges Eltern-Wohn-Schlafzimmer mit Sitzecke, mit Schiebetüre abgetrenntes Kinderzimmer mit einem Stockbett (der untere Teil des Stockbettes kann ganz einfach zu einem Gitterbett umfunktioniert werden) und einem Einzelbett, Balkon. Flat-Screen TV mit Radio, Telefon, Babyphone, Kühlschrank, Safe. Badezimmer mit Badewanne / Dusche / WC / Bidet / Föhn / Bademantel.

€ 322,00	€ 293,00	€ 249,00	€ 271,00	€ 232,00	€ 220,00	€ 197,00	€ 186,00
----------	----------	----------	----------	----------	----------	----------	----------

Suite Fiss, ca. 65 m²

Ideal für Familien mit 2 bis 3 Kindern. Geräumiges Eltern-Wohn-Schlafzimmer mit Sitzecke, über drei Stufen gelangt man, zum mit einer Schiebetüre abgetrennten Kinderzimmer mit einem Stockbett (der untere Teil des Stockbettes kann ganz einfach zu einem Gitterbett umfunktioniert werden) sowie einem Einzelbett, Balkon. Flat-Screen TV mit Radio, Telefon, Babyphone, Kühlschrank, Safe. Badezimmer mit Badewanne / Dusche / WC / Bidet / Föhn / Bademantel.

€ 328,00	€ 298,00	€ 253,00	€ 276,00	€ 235,00	€ 223,00	€ 200,00	€ 188,00
----------	----------	----------	----------	----------	----------	----------	----------

Suite Tirol, ca. 60 m²

Ideal für Familien mit 2 bis 3 Kindern. Geräumiges Eltern-Wohn-Schlafzimmer mit Sitzecke, mit Schiebetüre abgetrenntes Kinderzimmer mit einem Stockbett (der untere Teil des Stockbettes kann ganz einfach zu einem Gitterbett umfunktioniert werden), Balkon. Flat-Screen TV mit Radio, Telefon, Babyphone, Kühlschrank, Safe. Badezimmer mit Badewanne / Dusche / WC / Föhn / Bademantel.

€ 322,00	€ 293,00	€ 249,00	€ 271,00	€ 232,00	€ 220,00	€ 197,00	€ 186,00
----------	----------	----------	----------	----------	----------	----------	----------

Sonnensuite, ca. 53 m²

Ideal für Familien mit 3 bis 4 Kindern. Geräumiges Eltern-Wohn-Schlafzimmer mit Sitzecke, zwei mit Schiebetüren abgetrennte Kinderzimmer mit je einem Stockbett (der untere Teil des Stockbettes kann ganz einfach zu einem Gitterbett umfunktioniert werden). Balkon. Flat-Screen TV mit Radio, Telefon, Babyphone, Kühlschrank, Safe. Badezimmer mit Badewanne / Dusche / WC / separates WC / Föhn / Bademantel.

€ 328,00	€ 298,00	€ 253,00	€ 276,00	€ 242,00	€ 230,00	€ 206,00	€ 194,00
----------	----------	----------	----------	----------	----------	----------	----------

ALLGEMEINE HINWEISE

Buchungen können Sie telefonisch oder per E-Mail vornehmen. Bei Festbuchungen ersuchen wir um eine Anzahlung in Höhe von € 500,00 pro Zimmer auf folgendes Konto: Volksbank Fiss IBAN-Code: AT10 4239 0001 0000 1610, BIC-Code: VBOEAT3301. Bitte haben Sie Verständnis dafür, dass wir keine bestimmten Zimmernummern und Stockwerke verbindlich zusagen können. Die Grundrisse der Zimmer sind schematisch, Abweichungen daher möglich.

Anreise: Am Anreisetag stehen die Zimmer ab spätestens 15.00 Uhr zur Verfügung. Bei Ankunft nach 18.00 Uhr bitten wir um Benachrichtigung.
Abreise: Am Abreisetag sollten die Zimmer bis spätestens 11.00 Uhr freigegeben sein.
Zahlungen: können mittels EC-Karte, Visa, Euro- oder Mastercard und in bar erfolgen.

Wir empfehlen dringend den Abschluss einer Reiserücktritts- und Reiseabbruchversicherung. Nähere Informationen finden Sie auf unserer Homepage: www.laurentius.at

Bitte beachten Sie unsere allgemeinen Stornobedingungen:

Innerhalb 21 Tage vor Anreise sowie bei verfrühter Abreise verrechnen wir 100% der Gesamtkosten. Innerhalb 31 Tage vor Anreise ist eine Stornogebühr für 3 Nächte zu entrichten. Bei Stornierungen mehr als 31 Tage vor Anreise erhalten Sie die geleistete Anzahlung abzüglich einer Bearbeitungsgebühr von 25,00 Euro pro gebuchtem Zimmer zurück erstattet



Laurentius Gäste haben's gut:

Die Super.Sommer.Card (gültig vom 11.06.2022 bis 15.10.2022) zur kostenlosen Benützung der Bergbahnen und des Wanderbuses in der Ferienregion Serfaus-Fiss-Ladis ist bereits im Preis inkludiert.



WINTER
17.12.21-23.4.22
SOMMER
3.6.22-1.11.22



Mondhaus



Preise pro Person in der angegebenen Kategorie, inkl. Laurentius-Verwöhnspension.
Die Ortstaxe in Höhe von € 2,60 wird pro Person (ab dem vollendeten 14. Lebensjahr) und Tag getrennt berechnet.
Druck-, Satzfehler und Änderungen vorbehalten!

HOCHSAISON	HAUPTSAISON	NEBENSAISON	OSTERN	HOCHSAISON	HAUPTSAISON LIGHT	VOR-/ NACHSAISON	NEBENSAISON
23.12.2021 – 08.01.2022	17.12.2021 – 23.12.2021	08.01.2022 – 29.01.2022	09.04.2022 – 23.04.2022	02.07.2022 – 13.08.2022	13.08.2022 – 20.08.2022	11.06.2022 – 02.07.2022	03.06.2022 – 11.06.2022
12.02.2022 – 05.03.2022	05.03.2022 – 19.03.2022	19.03.2022 – 09.04.2022		01.10.2022 – 15.10.2022		20.08.2022 – 03.09.2022	03.09.2022 – 01.10.2022

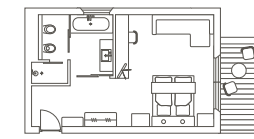

Doppelzimmer Mond, ca. 30 m²
Ideal für Familien mit einem Kleinkind im Gitterbett. Geräumiges Doppelzimmer mit gemütlicher Sitzecke, Garderobenvorraum, Balkon. Flat-Screen TV mit Radio, Telefon, Babyphone, Kühlschrank, Safe. Badezimmer mit Badewanne / Dusche / WC / Bidet / Föhn / Bademantel.

€ 254,00	€ 231,00	€ 196,00	€ 214,00	€ 182,00	€ 173,00	€ 155,00	€ 146,00
----------	----------	----------	----------	----------	----------	----------	----------

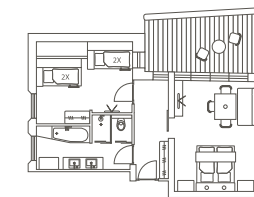

Suite Leon, ca. 53 m²
Ideal für Familien mit 4 bis 5 Kindern. Geräumiges Eltern-Wohn-Schlafzimmer, abgetrenntes Kinderzimmer mit zwei Stockbetten (der untere Teil des Stockbettes kann ganz einfach zu einem Gitterbett umfunktioniert werden), Garderobenvorraum, Terrasse. Flat-Screen TV mit Radio, Telefon, Babyphone, Kühlschrank, Safe. Badezimmer mit Badewanne / Dusche / WC / Föhn / Bademantel.

€ 325,00	€ 295,00	€ 251,00	€ 273,00	€ 230,00	€ 219,00	€ 196,00	€ 184,00
----------	----------	----------	----------	----------	----------	----------	----------

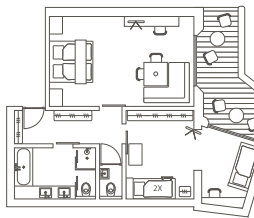

Mondsuite, ca. 57 m²
Ideal für Familien mit 2 bis 5 Kindern. Geräumiges Eltern-Wohn-Schlafzimmer, abgetrenntes Kinderzimmer mit Stockbett (der untere Teil des Stockbettes kann ganz einfach zu einem Gitterbett umfunktioniert werden) und ein Einzelbett, Garderobenvorraum, WC, Terrasse. Flat-Screen TV mit Radio, Telefon, Babyphone, Kühlschrank, Safe. Badezimmer mit Badewanne / Dusche / WC / Föhn / Bademantel.

€ 329,00	€ 299,00	€ 254,00	€ 277,00	€ 242,00	€ 230,00	€ 206,00	€ 194,00
----------	----------	----------	----------	----------	----------	----------	----------

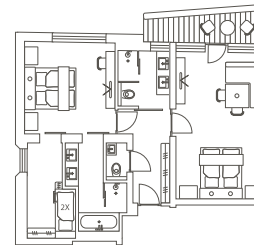

Mondscheinsuite, ca. 70 m²
Ideal für Familien mit 2 bis 5 Kindern. Geräumiges Eltern-Wohn-Schlafzimmer, zusätzliches Doppelzimmer (für die Großeltern), abgetrenntes Kinderzimmer mit Stockbett (der untere Teil des Stockbettes kann ganz einfach zu einem Gitterbett umfunktioniert werden), Garderobenvorraum, Balkon. Flat-Screen TV mit Radio, Telefon, Babyphone, Kühlschrank, Safe. Badezimmer mit Badewanne / Dusche / WC / separates Badezimmer mit Dusche / WC / Föhn / Bademantel.

€ 339,00	€ 308,00	€ 262,00	€ 285,00	€ 251,00	€ 238,00	€ 213,00	€ 201,00
----------	----------	----------	----------	----------	----------	----------	----------

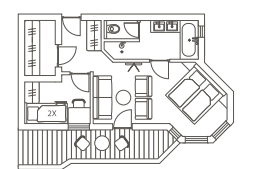

Suite Anna, ca. 40 m²
Ideal für Familien mit 1 bis 2 Kindern. Geräumiges Eltern-Wohn-Schlafzimmer, abgetrenntes Kinderzimmer mit Stockbett (der untere Teil des Stockbettes kann ganz einfach zu einem Gitterbett umfunktioniert werden), Schrankraum, Balkon. Flat-Screen TV mit Radio, Telefon, Babyphone, Kühlschrank, Safe. Badezimmer mit Badewanne / Dusche / WC / Föhn / Bademantel.

€ 272,00	€ 247,00	€ 210,00	€ 228,00	€ 190,00	€ 181,00	€ 162,00	€ 152,00
----------	----------	----------	----------	----------	----------	----------	----------

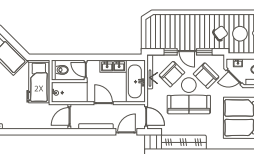

Suite Paul, ca. 50 m²
Ideal für Familien mit 3 bis 4 Kindern. Geräumiges Eltern-Wohn-Schlafzimmer, abgetrenntes Kinderzimmer mit einem Stockbett (der untere Teil des Stockbettes kann ganz einfach zu einem Gitterbett umfunktioniert werden), und einem Einzelbett, Balkon. Flat-Screen TV mit Radio, Telefon, Babyphone, Kühlschrank, Safe. Badezimmer mit Badewanne / Dusche / WC / separates WC im Elternzimmer / Föhn / Bademantel.

€ 303,00	€ 275,00	€ 234,00	€ 254,00	€ 210,00	€ 200,00	€ 179,00	€ 168,00
----------	----------	----------	----------	----------	----------	----------	----------

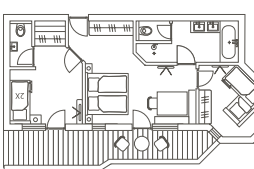

Suite Felix, ca. 50 m²
Ideal für Familien mit 4 bis 5 Kindern. Geräumiges Eltern-Wohn-Schlafzimmer, zwei abgetrennte Kinderzimmer mit je einem Stockbett (der untere Teil des Stockbettes kann ganz einfach zu einem Gitterbett umfunktioniert werden) Balkon. Flat-Screen TV mit Radio, Telefon, Babyphone, Kühlschrank, Safe. Badezimmer mit Badewanne / Dusche / WC / separates WC im Kinderzimmer / Föhn / Bademantel.

€ 311,00	€ 283,00	€ 241,00	€ 262,00	€ 220,00	€ 209,00	€ 187,00	€ 176,00
----------	----------	----------	----------	----------	----------	----------	----------



Sternenhaus



Preise pro Person in der angegebenen Kategorie, inkl. Laurentius-Verwöhnspension.
Die Ortstaxe in Höhe von € 2,60 wird pro Person (ab dem vollendeten 14. Lebensjahr) und Tag getrennt berechnet.
Druck-, Satzfehler und Änderungen vorbehalten!

HOCHSAISON	HAUPTSAISON	NEBENSAISON	OSTERN	HOCHSAISON	HAUPTSAISON LIGHT	VOR-/ NACHSAISON	NEBENSAISON
23.12.2021 – 08.01.2022	17.12.2021 – 23.12.2021	08.01.2022 – 29.01.2022	09.04.2022 – 23.04.2022	02.07.2022 – 13.08.2022	13.08.2022 – 20.08.2022	11.06.2022 – 02.07.2022	03.06.2022 – 11.06.2022
12.02.2022 – 05.03.2022	05.03.2022 – 19.03.2022	19.03.2022 – 09.04.2022		01.10.2022 – 15.10.2022		20.08.2022 – 03.09.2022	03.09.2022 – 01.10.2022

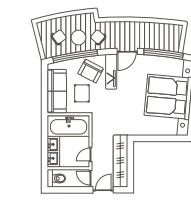

Doppelzimmer „Stern“, ca. 35 m²
Ideal für Familien mit 1 bis 2 Kindern. Geräumiges Doppelzimmer mit ausziehbarer Schlafcouch, Balkon. Flat-Screen TV mit Radio, Telefon, Babyphone, Kühlschrank, Safe. Badezimmer mit Badewanne mit Duschwand / WC / Föhn / Bademantel.

€ 237,00	€ 215,00	€ 183,00	€ 199,00	€ 166,00	€ 158,00	€ 141,00	€ 133,00
----------	----------	----------	----------	----------	----------	----------	----------

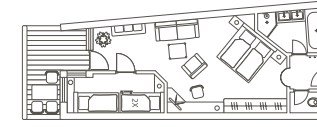

Laurentiussuite, ca. 50 m²
Ideal für Familien mit 2 bis 3 Kindern. Geräumiges Eltern-Wohn-Schlafzimmer, abgetrenntes Kinderzimmer mit einem Stockbett (der untere Teil des Stockbettes kann ganz einfach zu einem Gitterbett umfunktioniert werden) und einem Einzelbett, Balkon. Flat-Screen TV mit Radio, Telefon, Babyphone, Kühlschrank, Safe. Badezimmer mit Badewanne / Dusche / WC / Föhn / Bademantel.

€ 290,00	€ 264,00	€ 224,00	€ 244,00	€ 206,00	€ 196,00	€ 175,00	€ 165,00
----------	----------	----------	----------	----------	----------	----------	----------

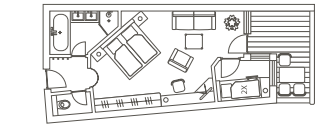

Sternensuite, ca. 45 m²
Ideal für Familien mit 1 bis 2 Kindern. Geräumiges Eltern-Wohn-Schlafzimmer, abgetrenntes Kinderzimmer mit einem Stockbett (der untere Teil des Stockbettes kann ganz einfach zu einem Gitterbett umfunktioniert werden), Balkon. Flat-Screen TV mit Radio, Telefon, Babyphone, Kühlschrank, Safe. Badezimmer mit Badewanne / Dusche / WC / Föhn / Bademantel.

€ 284,00	€ 258,00	€ 219,00	€ 239,00	€ 198,00	€ 188,00	€ 168,00	€ 158,00
----------	----------	----------	----------	----------	----------	----------	----------

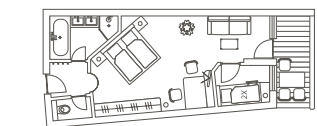

Suite Abendstern, ca. 45 m²
Ideal für Familien mit 1 bis 2 Kindern (ebenerdig). Geräumiges Eltern-Wohn-Schlafzimmer mit Sitzecke, mit Schiebetüre abgetrenntes Kinderzimmer mit einem Stockbett (der untere Teil des Stockbettes kann ganz einfach zu einem Gitterbett umfunktioniert werden), Terrasse. Flat-Screen TV mit Radio, Telefon, Babyphone, Kühlschrank, Safe. Badezimmer mit Badewanne / Dusche / WC / Föhn / Bademantel.

€ 279,00	€ 254,00	€ 216,00	€ 235,00	€ 194,00	€ 184,00	€ 165,00	€ 155,00
----------	----------	----------	----------	----------	----------	----------	----------

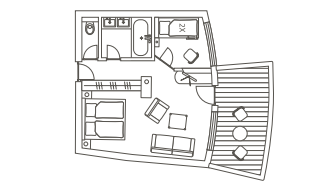

Suite Morgenstern, ca. 40 m²
Ideal für Familien mit 1 bis 2 Kindern. Geräumiges Eltern-Wohn-Schlafzimmer, abgetrenntes Kinderzimmer mit einem Stockbett (der untere Teil des Stockbettes kann ganz einfach zu einem Gitterbett umfunktioniert werden) Balkon. Flat-Screen TV mit Radio, Telefon, Babyphone, Kühlschrank, Safe. Badezimmer mit Badewanne / WC / Föhn / Bademantel.

€ 279,00	€ 254,00	€ 216,00	€ 235,00	€ 194,00	€ 184,00	€ 165,00	€ 155,00
----------	----------	----------	----------	----------	----------	----------	----------



Sternenhaus



Sonnenhaus



Mondhaus

